

## Información general

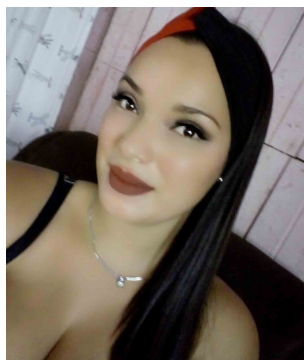

**Nombre:** María Fernanda Chacón Villegas

**Identificación:** 115640023

**Fecha de nacimiento:** 28-02-1994

**Edad:** 30

**Teléfono:** 60206170

**Dirección:** La Guaria , frente al torno

## Resumen módulos matriculados

### Módulos matriculados II Nivel

Periodo	Satelite	Grupo	Fecha Matricula	Año	Modulo	Nota	Nota Ampliación	Nota Ampliación 2	Nota Estrategia Promoción	Condición
I Semestre 2021	Ticari Tarde	P3-1	02-12-2020	2020	Crecemos en el lenguaje.	85	0	0	0	Aprobado
I Semestre 2021	Ticari Tarde	P3-1	02-12-2020	2020	Entorno científico: seres vivos y energía en sostenibilidad.	44	0	0	0	Aplazado
I Semestre 2021	Ticari Tarde	P3-1	02-12-2020	2020	Variedades de la lengua.	85	0	0	0	Aprobado
I Semestre 2021	Ticari Tarde	P3-1	02-12-2020	2020	Estadística Básica	28	0	0	0	Aplazado
I Semestre 2021	Ticari Tarde	P3-1	02-12-2020	2020	Comprendiendo la historia: De la edad media al renacimiento del siglo V al XVI.	20	0	0	0	Aplazado

## Módulos matriculados II Nivel

Periodo	Satelite	Grupo	Fecha Matricula	Año	Modulo	Nota	Nota Ampliación	Nota Ampliación 2	Nota Estrategia Promoción	Condición
I Semestre 2021	Ticari Tarde	P3-1	02-12-2020	2020	Nos comunicamos en otras lenguas.	43	0	0	0	Aplazado
I Semestre 2021	Ticari Tarde	P3-1	02-12-2020	2020	Vivencia de la sexualidad en el contexto familiar y social.	70	0	0	0	Aprobado
I Semestre 2021	Ticari Tarde	P3-1	02-12-2020	2020	Construyamos nuestra identidad ciudadana.	--	--	--	--	Sin definir
I Semestre 2021	Ticari Tarde	P3-1	02-12-2020	2020	Aplicaciones de los números, la geometría y el álgebra en nuestro entorno.	43	0	0	0	Aplazado
II Semestre 2022	Ticari Noche	4P-4	30-11-2022	2022	La ciencia de lo humano para el desarrollo científico.	97	0	0	0	Aprobado
II Semestre 2022	Ticari Noche	4P-4	30-11-2022	2022	Crecemos en el lenguaje.	100	0	0	0	Aprobado
II Semestre 2022	Ticari Noche	4P-4	30-11-2022	2022	Los procesos plurisignificativos de la comunicación literaria.	100	0	0	0	Aprobado
II Semestre 2022	Ticari Noche	4P-4	30-11-2022	2022	Nos comunicamos en otras lenguas.	87	0	0	0	Aprobado
II Semestre 2022	Ticari Noche	4P-4	30-11-2022	2022	Cotidianidad del ser humano: Desde la edad moderna en Europa y América Siglos XVI-XIX.	90	0	0	0	Aprobado
II Semestre 2022	Ticari Noche	4P-4	30-11-2022	2022	Aplicaciones de los números, la geometría y el álgebra en nuestro entorno.	100	0	0	0	Aprobado
II Semestre 2022	Ticari Noche	4P-4	30-11-2022	2022	Comprendiendo nuestro entorno a través de la estadística.	100	0	0	0	Aprobado

## Módulos matriculados II Nivel

Periodo	Satelite	Grupo	Fecha Matricula	Año	Modulo	Nota	Nota Ampliación	Nota Ampliación 2	Nota Estrategia Promoción	Condición
II Semestre 2022	Ticari Noche	4P-4	30-11-2022	2022	Creando con el lenguaje	98	0	0	0	Aprobado
II Semestre 2022	Ticari Noche	4P-4	30-11-2022	2022	Participación, representación y derechos humanos en la sociedad democrática.	85	0	0	0	Aprobado
I Semestre 2022	Ticari Noche	P3-1	25-02-2022	2022	Crecemos en el lenguaje.	88	0	0	0	Aprobado
I Semestre 2022	Ticari Noche	P3-1	25-02-2022	2022	Entorno científico: seres vivos y energía en sostenibilidad.	100	0	0	0	Aprobado
I Semestre 2022	Ticari Noche	P3-1	25-02-2022	2022	Variedades de la lengua.	84	0	0	0	Aprobado
I Semestre 2022	Ticari Noche	P3-1	25-02-2022	2022	Estadística Básica	100	0	0	0	Aprobado
I Semestre 2022	Ticari Noche	P3-1	25-02-2022	2022	Comprendiendo la historia: De la edad media al renacimiento del siglo V al XVI.	99	0	0	0	Aprobado
I Semestre 2022	Ticari Noche	P3-1	25-02-2022	2022	Nos comunicamos en otras lenguas.	75	0	0	0	Aprobado
I Semestre 2022	Ticari Noche	P3-1	25-02-2022	2022	Vivencia de la sexualidad en el contexto familiar y social.	100	0	0	0	Aprobado
I Semestre 2022	Ticari Noche	P3-1	25-02-2022	2022	Construyamos nuestra identidad ciudadana.	100	0	0	0	Aprobado
I Semestre 2022	Ticari Noche	P3-1	25-02-2022	2022	Aplicaciones de los números, la geometría y el álgebra en nuestro entorno.	100	0	0	0	Aprobado

## Módulos matriculados II Nivel

Periodo	Satelite	Grupo	Fecha Matricula	Año	Modulo	Nota	Nota Ampliación	Nota Ampliación 2	Nota Estrategia Promoción	Condición
I Semestre 2022	Ticari Noche	P3-1	25-02-2022	2022	Aprendamos a apreciar la música	100	0	0	0	Aprobado
II Semestre 2020	Ticari Noche	P2-1	03-08-2020	2020	¿Por qué es importante el estudio del espacio geográfico en el planeta tierra?	--	--	--	--	Sin definir
II Semestre 2020	Ticari Noche	P2-1	03-08-2020	2020	Crecemos en el lenguaje.	--	--	--	--	Sin definir
II Semestre 2020	Ticari Noche	P2-1	03-08-2020	2020	Entorno científico: seres vivos y energía en sostenibilidad.	--	--	--	--	Sin definir
II Semestre 2020	Ticari Noche	P2-1	03-08-2020	2020	La adaptación del ser humano a un medio cambiante.	--	--	--	--	Sin definir
II Semestre 2020	Ticari Noche	P2-1	03-08-2020	2020	Razonamiento de los números , la geometría y el álgebra para la cotidianidad.	--	--	--	--	Sin definir
II Semestre 2020	Ticari Noche	P2-1	03-08-2020	2020	Seguridad de las personas en Costa Rica.	--	--	--	--	Sin definir
II Semestre 2020	Ticari Noche	P2-1	03-08-2020	2020	Química de la Tierra y su formación.	--	--	--	--	Sin definir
II Semestre 2020	Ticari Noche	P2-1	03-08-2020	2020	Nos comunicamos en otras lenguas.	--	--	--	--	Sin definir

## Módulos matriculados III Nivel

Periodo	Satelite	Grupo	Fecha Matricula	Año	Modulo	Nota	Nota Ampliación	Nota Ampliación 2	Nota Estrategia Promoción	Condición
I Semestre 2024	Ticari Noche	5P-8	07-06-2024	2024	Nos comunicamos mejor.	--	--	--	--	Sin definir

## Módulos matriculados III Nivel

Periodo	Satelite	Grupo	Fecha Matricula	Año	Modulo	Nota	Nota Ampliación	Nota Ampliación 2	Nota Estrategia Promoción	Condición
I Semestre 2024	Ticari Noche	5P-8	07-06-2024	2024	Sistema y regímenes políticos, el estado costarricense garante de oportunidades para la construcción de la cultura democrática.	--	--	--	--	Sin definir
I Semestre 2024	Ticari Noche	5P-8	07-06-2024	2024	¿Cómo las transformaciones sociales, económicas, y políticas del mundo contemporáneo impactan a la sociedad actual? (siglo XIX-época actual).	--	--	--	--	Sin definir
I Semestre 2024	Ticari Noche	5P-8	07-06-2024	2024	Seres vivos en población.	--	--	--	--	Sin definir
I Semestre 2024	Ticari Noche	5P-8	07-06-2024	2024	Aplicaciones de la Química en el hogar y la comunidad.	--	--	--	--	Sin definir
I Semestre 2024	Ticari Noche	5P-8	07-06-2024	2024	Nos comunicamos en otras lenguas.	20	0	0	0	Aplazado
I Semestre 2024	Ticari Noche	5P-8	07-06-2024	2024	¿Cómo aplicar la estadística y la probabilidad en la vida diaria?	NR	NR	NR	NR	No recibe
I Semestre 2024	Ticari Noche	5P-8	07-06-2024	2024	¿Como nos puede ayudar las relaciones, el algebra y la geometría a entender el mundo que nos rodea?	NR	NR	NR	NR	No recibe
I Semestre 2024	Ticari Noche	5P-8	07-06-2024	2024	Ética Profesional.	--	--	--	--	Sin definir
I Semestre 2024	Ticari Noche	5P-8	07-06-2024	2024	Promoviendo salud , Venciendo desafíos	--	--	--	--	Sin definir
II Semestre 2023	Ticari Noche	6P-8	08-11-2023	2023	Nos comunicamos mejor.	--	--	--	--	Sin definir

## Módulos matriculados III Nivel

Periodo	Satelite	Grupo	Fecha Matricula	Año	Modulo	Nota	Nota Ampliación	Nota Ampliación 2	Nota Estrategia Promoción	Condición
II Semestre 2023	Ticari Noche	6P-8	08-11-2023	2023	Sistema y regímenes políticos, el estado costarricense garante de oportunidades para la construcción de la cultura democrática	20	0	0	0	Aplazado
II Semestre 2023	Ticari Noche	6P-8	08-11-2023	2023	Una mirada a las problemáticas contemporáneas: Repercusiones de la dinámica poblacional y movilización especial.	20	0	0	0	Aplazado
II Semestre 2023	Ticari Noche	6P-8	08-11-2023	2023	Seres vivos en población.	--	--	--	--	Sin definir
II Semestre 2023	Ticari Noche	6P-8	08-11-2023	2023	Aplicaciones de la Química en el hogar y la comunidad.	--	--	--	--	Sin definir
II Semestre 2023	Ticari Noche	6P-8	08-11-2023	2023	Nos comunicamos en otras lenguas.	--	--	--	--	Sin definir
II Semestre 2023	Ticari Noche	6P-8	08-11-2023	2023	¿Cómo aplicar la estadística y la probabilidad en la vida diaria?	--	--	--	--	Sin definir
II Semestre 2023	Ticari Noche	6P-8	08-11-2023	2023	¿Como nos puede ayudar las relaciones, el álgebra y la geometría a entender el mundo que nos rodea?	--	--	--	--	Sin definir
II Semestre 2023	Ticari Noche	6P-8	08-11-2023	2023	Ética Profesional.	--	--	--	--	Sin definir
II Semestre 2023	Ticari Noche	6P-8	08-11-2023	2023	Expresión o creación musical	--	--	--	--	Sin definir
I Semestre 2023	Ticari Noche	5P-6	09-06-2023	2023	Nos comunicamos mejor.	NR	NR	NR	NR	No recibe
I Semestre 2023	Ticari Noche	5P-6	09-06-2023	2023	Sistema y regímenes políticos, el estado costarricense garante de oportunidades para la construcción de la cultura democrática.	20	0	0	0	Aplazado

## Módulos matriculados III Nivel

Periodo	Satelite	Grupo	Fecha Matricula	Año	Modulo	Nota	Nota Ampliación	Nota Ampliación 2	Nota Estrategia Promoción	Condición
I Semestre 2023	Ticari Noche	5P-6	09-06-2023	2023	¿Cómo las transformaciones sociales, económicas, y políticas del mundo contemporáneo impactan a la sociedad actual? (siglo XIX-época actual).	20	0	0	0	Aplazado
I Semestre 2023	Ticari Noche	5P-6	09-06-2023	2023	Seres vivos en población.	--	--	--	--	Sin definir
I Semestre 2023	Ticari Noche	5P-6	09-06-2023	2023	Aplicaciones de la Química en el hogar y la comunidad.	--	--	--	--	Sin definir
I Semestre 2023	Ticari Noche	5P-6	09-06-2023	2023	Nos comunicamos en otras lenguas.	--	--	--	--	Sin definir
I Semestre 2023	Ticari Noche	5P-6	09-06-2023	2023	¿Cómo aplicar la estadística y la probabilidad en la vida diaria?	1	0	0	0	Aplazado
I Semestre 2023	Ticari Noche	5P-6	09-06-2023	2023	¿Como nos puede ayudar las relaciones, el algebra y la geometría a entender el mundo que nos rodea?	--	--	--	--	Sin definir
I Semestre 2023	Ticari Noche	5P-6	09-06-2023	2023	Ética Profesional.	20	0	0	0	Reprobado
I Semestre 2023	Ticari Noche	5P-6	09-06-2023	2023	Los pueblos y sus expresiones culturales	--	--	--	--	Sin definir
II Semestre 2022	Ticari Noche	4P-4	30-11-2022	2022	Creando con el lenguaje	--	--	--	--	Sin definir

**Archivos**





REPÚBLICA DE COSTA RICA  
Tribunal Supremo de Elecciones  
Cédula de Identidad

**1 1564 0023**



Nombre: **MARIA FERNANDA**  
1° Apellido: **CHACON**  
2° Apellido: **VILLEGAS**  
C.C:



REPÚBLICA DE COSTA RICA  
MINISTERIO DE EDUCACIÓN PÚBLICA

Centro Educativo \_\_\_\_\_

*La Guaria*

Por cuanto \_\_\_\_\_

*Maria Fernanda Chacón Villegas*

*ha cumplido con los requisitos prescritos en las leyes y reglamentos que rigen la materia,  
se le confiere el presente*

CERTIFICADO

DE APROBACIÓN DE ESTUDIOS

de los ciclos Primero y Segundo de la Educación General Básica equivalente  
a la conclusión de estudios de la Enseñanza Primaria

Dado en La Guaria Costa Rica, a los 21 días del mes de Diciembre del 2006  
Registrado en el libro de títulos: tomo 1, folio 38, asiento 508

*Fredy Corrales A*  
Director(a) de la Institución



Asesor Supervisor

