

Información general

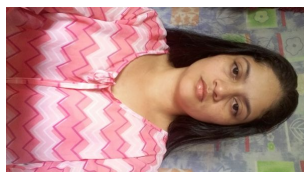

Nombre: Denia Sabala Jirón
Identificación: 702530946
Fecha de nacimiento: 28-07-1997
Edad: 27
Teléfono: 0
Dirección: Frente a la escuela de Cristo rey casa esquinera color blanca

Resumen módulos matriculados

Módulos matriculados II Nivel

Periodo	Satelite	Grupo	Fecha Matricula	Año	Modulo	Nota	Nota Ampliación	Nota Ampliación 2	Nota Estrategia Promoción	Condición
I Semestre 2021	Ticari Tarde	P3-1	01-12-2020	2020	Crecemos en el lenguaje.	100	0	0	0	Aprobado
I Semestre 2021	Ticari Tarde	P3-1	01-12-2020	2020	Entorno científico: seres vivos y energía en sostenibilidad.	85	0	0	0	Aprobado
I Semestre 2021	Ticari Tarde	P3-1	01-12-2020	2020	Variedades de la lengua.	100	0	0	0	Aprobado
I Semestre 2021	Ticari Tarde	P3-1	01-12-2020	2020	Estadística Básica	20	0	0	0	Aplazado
I Semestre 2021	Ticari Tarde	P3-1	01-12-2020	2020	Comprendiendo la historia: De la edad media al renacimiento del siglo V al XVI.	67	0	0	0	Aprobado
I Semestre 2021	Ticari Tarde	P3-1	01-12-2020	2020	Nos comunicamos en otras lenguas.	67	0	0	0	Aprobado

Módulos matriculados II Nivel

Periodo	Satelite	Grupo	Fecha Matricula	Año	Modulo	Nota	Nota Ampliación	Nota Ampliación 2	Nota Estrategia Promoción	Condición
I Semestre 2021	Ticari Tarde	P3-1	01-12-2020	2020	Vivencia de la sexualidad en el contexto familiar y social.	100	0	0	0	Aprobado
I Semestre 2021	Ticari Tarde	P3-1	01-12-2020	2020	Construyamos nuestra identidad ciudadana.	78	0	0	0	Aprobado
I Semestre 2021	Ticari Tarde	P3-1	01-12-2020	2020	Aplicaciones de los números, la geometría y el álgebra en nuestro entorno.	29	65	0	0	Aprobado
II Semestre 2020	Ticari Tarde	P2-1	06-08-2020	2020	¿Por qué es importante el estudio del espacio geográfico en el planeta tierra?	--	--	--	--	Sin definir
II Semestre 2020	Ticari Tarde	P2-1	06-08-2020	2020	Crecemos en el lenguaje.	--	--	--	--	Sin definir
II Semestre 2020	Ticari Tarde	P2-1	06-08-2020	2020	Entorno científico: seres vivos y energía en sostenibilidad.	--	--	--	--	Sin definir
II Semestre 2020	Ticari Tarde	P2-1	06-08-2020	2020	La adaptación del ser humano a un medio cambiante.	--	--	--	--	Sin definir
II Semestre 2020	Ticari Tarde	P2-1	06-08-2020	2020	Razonamiento de los números , la geometría y el álgebra para la cotidianidad.	--	--	--	--	Sin definir
II Semestre 2020	Ticari Tarde	P2-1	06-08-2020	2020	Seguridad de las personas en Costa Rica.	--	--	--	--	Sin definir
II Semestre 2020	Ticari Tarde	P2-1	06-08-2020	2020	Química de la Tierra y su formación.	--	--	--	--	Sin definir
II Semestre 2020	Ticari Tarde	P2-1	06-08-2020	2020	Nos comunicamos en otras lenguas.	--	--	--	--	Sin definir

Módulos matriculados II Nivel

Periodo	Satelite	Grupo	Fecha Matricula	Año	Modulo	Nota	Nota Ampliación	Nota Ampliación 2	Nota Estrategia Promoción	Condición
II Semestre 2021	Ticari Noche	P 4 - 1	27-08-2021	2021	La ciencia de lo humano para el desarrollo científico.	100	0	0	0	Aprobado
II Semestre 2021	Ticari Noche	P 4 - 1	27-08-2021	2021	Crecemos en el lenguaje.	100	0	0	0	Aprobado
II Semestre 2021	Ticari Noche	P 4 - 1	27-08-2021	2021	Los procesos plurisignificativos de la comunicación literaria.	100	0	0	0	Aprobado
II Semestre 2021	Ticari Noche	P 4 - 1	27-08-2021	2021	Nos comunicamos en otras lenguas.	90	0	0	0	Aprobado
II Semestre 2021	Ticari Noche	P 4 - 1	27-08-2021	2021	Cotidianidad del ser humano: Desde la edad moderna en Europa y América Siglos XVI-XIX.	100	0	0	0	Aprobado
II Semestre 2021	Ticari Noche	P 4 - 1	27-08-2021	2021	Aplicaciones de los números, la geometría y el álgebra en nuestro entorno.	100	0	0	0	Aprobado
II Semestre 2021	Ticari Noche	P 4 - 1	27-08-2021	2021	Comprendiendo nuestro entorno a través de la estadística.	100	0	0	0	Aprobado
II Semestre 2021	Ticari Noche	P 4 - 1	27-08-2021	2021	Creando con el lenguaje	100	0	0	0	Aprobado
II Semestre 2021	Ticari Noche	P 4 - 1	27-08-2021	2021	Participación, representación y derechos humanos en la sociedad democrática.	100	0	0	0	Aprobado
I Semestre 2021	Ticari Noche	P1-3	16-12-2020	2020	Crecemos en el lenguaje.	100	0	0	0	Aprobado
I Semestre 2021	Ticari Noche	P1-3	16-12-2020	2020	La adaptación del ser humano a un medio cambiante.	20	65	0	0	Aprobado

Módulos matriculados II Nivel

Periodo	Satelite	Grupo	Fecha Matricula	Año	Modulo	Nota	Nota Ampliación	Nota Ampliación 2	Nota Estrategia Promoción	Condición
I Semestre 2021	Ticari Noche	P1-3	16-12-2020	2020	Razonamiento de los números, la geometría y el álgebra para la cotidianidad.	100	0	0	0	Aprobado
I Semestre 2021	Ticari Noche	P1-3	16-12-2020	2020	Seguridad de las personas en Costa Rica.	20	65	0	0	Aprobado
I Semestre 2021	Ticari Noche	P1-3	16-12-2020	2020	Materia y energía en sociedad.	100	0	0	0	Aprobado
I Semestre 2021	Ticari Noche	P1-3	16-12-2020	2020	Materia planetaria en sostenibilidad.	65	0	0	100	Aprobado
I Semestre 2021	Ticari Noche	P1-3	16-12-2020	2020	Nos comunicamos en otras lenguas.	100	0	0	0	Aprobado
I Semestre 2021	Ticari Noche	P1-3	16-12-2020	2020	Roles de trabajo y formas de comunicación en el mundo antiguo.	20	65	0	0	Aprobado

Módulos matriculados III Nivel

Periodo	Satelite	Grupo	Fecha Matricula	Año	Modulo	Nota	Nota Ampliación	Nota Ampliación 2	Nota Estrategia Promoción	Condición
II Semestre 2024	Ticari Noche	7P-1	28-10-2024	2024	Nos comunicamos mejor.	100	0	0	0	Aprobado
II Semestre 2024	Ticari Noche	7P-1	28-10-2024	2024	Sistema y regímenes políticos, el estado costarricense garante de oportunidades para la construcción de la cultura democrática.	100	0	0	0	Aprobado
II Semestre 2024	Ticari Noche	7P-1	28-10-2024	2024	Seres vivos en población.	100	0	0	0	Aprobado
II Semestre 2024	Ticari Noche	7P-1	28-10-2024	2024	Valorando nuestra sociedad (siglo XX-XXI).	77	0	0	0	Aprobado

Módulos matriculados III Nivel

Periodo	Satelite	Grupo	Fecha Matricula	Año	Modulo	Nota	Nota Ampliación	Nota Ampliación 2	Nota Estrategia Promoción	Condición
II Semestre 2024	Ticari Noche	7P-1	28-10-2024	2024	Aplicaciones de la Física a la vida diaria.	95	0	0	0	Aprobado
II Semestre 2024	Ticari Noche	7P-1	28-10-2024	2024	¿Dónde está presente la estadística?	94	0	0	0	Aprobado
II Semestre 2024	Ticari Noche	7P-1	28-10-2024	2024	Nos comunicamos en otras lenguas.	100	0	0	0	Aprobado
II Semestre 2024	Ticari Noche	7P-1	28-10-2024	2024	¿Cómo relacionar la geometría y las relaciones algebraicas con nuestro entorno?	94	0	0	0	Aprobado
II Semestre 2024	Ticari Noche	7P-1	28-10-2024	2024	Expresión o creación musical	100	0	0	0	Aprobado
I Semestre 2024	Ticari Noche	5P-6	06-06-2024	2024	Nos comunicamos mejor.	95	0	0	0	Aprobado
I Semestre 2024	Ticari Noche	5P-6	06-06-2024	2024	Sistema y regímenes políticos, el estado costarricense garante de oportunidades para la construcción de la cultura democrática.	85	0	0	0	Aprobado
I Semestre 2024	Ticari Noche	5P-6	06-06-2024	2024	¿Cómo las transformaciones sociales, económicas, y políticas del mundo contemporáneo impactan a la sociedad actual? (siglo XIX-época actual).	89	0	0	0	Aprobado
I Semestre 2024	Ticari Noche	5P-6	06-06-2024	2024	Seres vivos en población.	100	0	0	0	Aprobado
I Semestre 2024	Ticari Noche	5P-6	06-06-2024	2024	Aplicaciones de la Química en el hogar y la comunidad.	95	0	0	0	Aprobado
I Semestre 2024	Ticari Noche	5P-6	06-06-2024	2024	Nos comunicamos en otras lenguas.	91	0	0	0	Aprobado
I Semestre 2024	Ticari Noche	5P-6	06-06-2024	2024	¿Cómo aplicar la estadística y la probabilidad en la vida diaria?	91	0	0	0	Aprobado

Módulos matriculados III Nivel

Periodo	Satelite	Grupo	Fecha Matricula	Año	Modulo	Nota	Nota Ampliación	Nota Ampliación 2	Nota Estrategia Promoción	Condición
I Semestre 2024	Ticari Noche	5P-6	06-06-2024	2024	¿Como nos puede ayudar las relaciones, el algebra y la geometría a entender el mundo que nos rodea?	97	0	0	0	Aprobado
I Semestre 2024	Ticari Noche	5P-6	06-06-2024	2024	Ética Profesional.	100	0	0	0	Aprobado
I Semestre 2024	Ticari Noche	5P-6	06-06-2024	2024	Aprendamos a apreciar la música	100	0	0	0	Aprobado
II Semestre 2023	Ticari Noche	6P-8	08-11-2023	2023	Nos comunicamos mejor.	100	0	0	0	Aprobado
II Semestre 2023	Ticari Noche	6P-8	08-11-2023	2023	Sistema y regímenes políticos, el estado costarricense garante de oportunidades. para la construcción de la cultura democrática	98	0	0	0	Aprobado
II Semestre 2023	Ticari Noche	6P-8	08-11-2023	2023	Una mirada a las problemáticas contemporáneas: Repercusiones de la dinámica poblacional y movilización especial.	91	0	0	0	Aprobado
II Semestre 2023	Ticari Noche	6P-8	08-11-2023	2023	Seres vivos en población.	100	0	0	0	Aprobado
II Semestre 2023	Ticari Noche	6P-8	08-11-2023	2023	Aplicaciones de la Química en el hogar y la comunidad.	100	0	0	0	Aprobado
II Semestre 2023	Ticari Noche	6P-8	08-11-2023	2023	Nos comunicamos en otras lenguas.	100	0	0	0	Aprobado
II Semestre 2023	Ticari Noche	6P-8	08-11-2023	2023	¿Cómo aplicar la estadística y la probabilidad en la vida diaria?	100	0	0	0	Aprobado
II Semestre 2023	Ticari Noche	6P-8	08-11-2023	2023	¿Como nos puede ayudar las relaciones, el álgebra y la geometría a entender el mundo que nos rodea?	100	0	0	0	Aprobado

Módulos matriculados III Nivel

Periodo	Satelite	Grupo	Fecha Matricula	Año	Modulo	Nota	Nota Ampliación	Nota Ampliación 2	Nota Estrategia Promoción	Condición
II Semestre 2023	Ticari Noche	6P-8	08-11-2023	2023	Ética Profesional.	81	0	0	0	Aprobado
II Semestre 2023	Ticari Noche	6P-8	08-11-2023	2023	Expresión o creación musical	100	0	0	0	Aprobado

Archivos



REPÚBLICA DE COSTA RICA
MINISTERIO DE EDUCACIÓN PÚBLICA

Centro Educativo: Cristo Rey

Por cuanto: Denia Yaniris Sabala Jirón

Cédula: 702530946

ha cumplido con los requisitos prescritos en las leyes y reglamentos que rigen la materia,
se le confiere el presente

CERTIFICADO

DE CONCLUSIÓN

DEL SEGUNDO CICLO DE LA EDUCACIÓN GENERAL BÁSICA

Dado en B. Panguero Costa Rica, a los 18 días del mes de diciembre del 2010

Registrado en el libro de títulos: tomo 1, folio 21, asiento 368

Director (a) de la Institución



DIRECCIÓN REGIONAL DE EDUCACIÓN
SARAPIQUI
SUPERVISOR (A)
CIRCUITO 04
MEP

mep
Ministerio
de Educación Pública

REPÚBLICA DE COSTA RICA
MINISTERIO DE EDUCACIÓN PÚBLICA
CINDEA PUERTO VIEJO

Por cuanto

Denia Yaniris Sábala Jirón

Cédula N° 702530946

Ha cumplido satisfactoriamente con todos los requisitos prescritos por la Ley y los
reglamentos vigentes, se le otorga el certificado de:

CONCLUSIÓN DE ESTUDIOS DE LA EDUCACIÓN GENERAL BÁSICA

Dado en Tican, Horquetas, Sarapiquí, a los veinte días del mes de enero del dos mil veintidos.
Registrado en el libro de títulos: Tomo 2 Folio 72 N° Título 2035

Licda. Patricia Brenes Brenes
Directora CINDEA Puerto Viejo



Dra. Ana María Palacios Galarza
Supervisora Circuito Escolar 04

Dirección Regional de
Educación Sarapiquí
Supervisor (a)
Circuito 04 MEP